



Oficiul de Cadastru și Publicitate Imobiliară DAMBOVITA  
Biroul de Cadastru și Publicitate Imobiliară Târgoviște

Nr. cerere	149430
Ziua	12
Luna	12
Anul	2023

Cod verificare  
100162194616



## EXTRAS DE CARTE FUNCİARĂ PENTRU INFORMARE

Carte Funciară Nr. 88683 Târgoviște

### A. Partea I. Descrierea imobilului

TEREN Extravilan

Adresa: Jud. Dambovita, "LACUL PRISEACA"

Nr. Crt	Nr. cadastral topografic	Nr.	Suprafața* (mp)	Observații / Referințe
A1	88683		65.872	Teren neimprejmuț;

### B. Partea II. Proprietari și acte

Înscrieri privitoare la dreptul de proprietate și alte drepturi reale		Referințe
<b>146506 / 09/12/2022</b>		
Act Administrativ nr. HCL nr. 156, din 29/05/2014 emis de CONSILIUL LOCAL MUNICIPIUL TARGOVISTE; Act Administrativ nr. certificat fiscal nr. 50552, din 09/12/2022 emis de PRIMARIA TARGOVISTE; Act Administrativ nr. inventarul bunurilor, anexa la HCL nr. 156, din 29/05/2014 emis de CONSILIUL LOCAL MUNICIPIUL TARGOVISTE; Act Administrativ nr. adeverinta nr 41730, din 12/12/2022 emis de Primaria Municipiului Targoviste;		
B1	Intabulare, drept de PROPRIETATE, dobandit prin Lege, cota actuala 1/1	A1
1) MUNICIPIUL TARGOVISTE, domeniul public		

### C. Partea III. SARCINI .

Inscrieri privind dezmembrămintele dreptului de proprietate, drepturi reale de garanție și sarcini	Referințe
NU SUNT	

## Anexa Nr. 1 La Partea I

## Teren

Nr cadastral	Suprafața (mp)*	Observații / Referințe
88683	65.872	

\* Suprafața este determinată în planul de proiecție Stereo 70.

## DETALII LINIARE IMOBIL

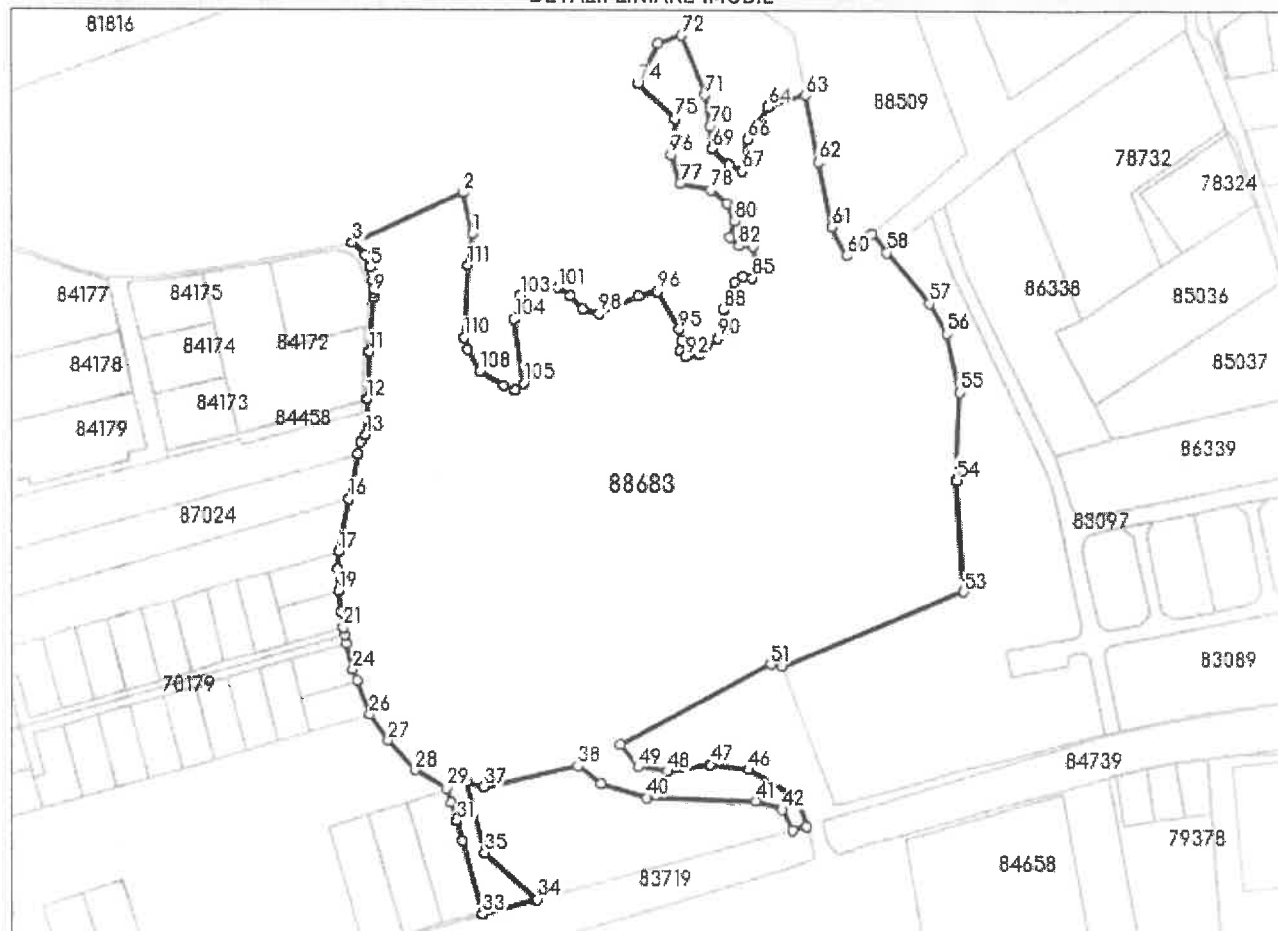

## Date referitoare la teren

Nr Crt	Categorie folosință	Intra vilan	Suprafața (mp)	Tarla	Parcelă	Nr. topo	Observații / Referințe
1	terenuri cu ape și ape cu stuf - ape stătătoare (HB)	NU	62.256	44	-	-	
2	drum	NU	3.616	44	-	-	

## Lungime Segmente

1) Valorile lungimilor segmentelor sunt obținute din proiecție în plan.

Punct început	Punct sfârșit	Lungime segment	Punct început	Punct sfârșit	Lungime segment	Punct început	Punct sfârșit	Lungime segment
1	2	20.225	2	3	58.968	3	4	8.673
4	5	6.526	5	6	2.061	6	7	4.108
7	8	4.059	8	9	2.07	9	10	1.96

Punct început	Punct sfârșit	Lungime segment	Punct început	Punct sfârșit	Lungime segment	Punct început	Punct sfârșit	Lungime segment
10	11	26.393	11	12	22.91	12	13	17.006
13	14	3.997	14	15	5.808	15	16	21.889
16	17	25.464	17	18	8.013	18	19	10.788
19	20	10.262	20	21	7.534	21	22	4.024
22	23	4.009	23	24	12.78	24	25	6.057
25	26	17.401	26	27	15.372	27	28	19.429
28	29	17.768	29	30	7.028	30	31	9.614
31	32	9.744	32	33	35.983	33	34	26.908
34	35	33.311	35	36	35.431	36	37	8.801
37	38	45.758	38	39	13.759	39	40	22.752
40	41	52.446	41	42	13.02	42	43	11.274
43	44	6.676	44	45	13.822	45	46	27.724
46	47	18.465	47	48	20.933	48	49	14.047
49	50	13.602	50	51	81.942	51	52	5.689
52	53	95.391	53	54	53.289	54	55	41.888
55	56	28.869	56	57	16.796	57	58	32.063
58	59	11.411	59	60	16.026	60	61	15.714
61	62	31.812	62	63	32.035	63	64	19.025
64	65	9.512	65	66	8.913	66	67	15.17
67	68	7.223	68	69	10.762	69	70	10.843
70	71	14.918	71	72	30.329	72	73	11.926
73	74	21.195	74	75	24.537	75	76	16.706
76	77	14.319	77	78	15.132	78	79	9.952
79	80	9.398	80	81	8.162	81	82	5.973
82	83	6.868	83	84	8.497	84	85	7.341
85	86	4.595	86	87	5.114	87	88	14.25
88	89	9.237	89	90	5.771	90	91	11.782
91	92	6.612	92	93	4.109	93	94	4.862
94	95	5.448	95	96	20.933	96	97	9.252
97	98	20.6	98	99	8.172	99	100	8.657
100	101	7.047	101	102	8.628	102	103	10.452
103	104	12.043	104	105	30.886	105	106	5.205
106	107	5.981	107	108	13.32	108	109	11.88
109	110	5.93	110	111	34.871	111	1	15.537

\*\* Lungimile segmentelor sunt determinate în planul de proiecție Stereo 70 și sunt rotunjite la 1 milimetru.

\*\*\* Distanța dintre puncte este formată din segmente cumulate ce sunt mai mici decât valoarea 1 milimetru.

Extrasul de carte funciară generat prin sistemul informatic integrat al ANCPİ conține informațiile din cartea funciară active la data generării. Acesta este valabil în condițiile prevăzute de art. 7 din Legea nr. 455/2001, coroborat cu art. 3 din O.U.G. nr. 41/2016, exclusiv în mediul electronic, pentru activități și procese administrative prevăzute de legislația în vigoare. Valabilitatea poate fi extinsă și în forma fizică a documentului, fără semnătură olografă, cu acceptul expres sau procedural al instituției publice ori entității care a solicitat prezentarea acestui extras.

Verificarea corectitudinii și realității informațiilor conținute de document se poate face la adresa [www.ancpi.ro/verificare](http://www.ancpi.ro/verificare), folosind codul de verificare online disponibil în antet. Codul de verificare este valabil 30 de zile calendaristice de la momentul generării documentului.

Data și ora generării,

12/12/2023, 10:00



